

Nr zlecenia DEKRA: HCP/WAW/26619/21/04/27  
Nr zlecenia/szkody:  
Data zlecenia: 27-04-2021

**DEKRA Polska - Centrala**  
02-673 Warszawa, ul. Konstruktorska 12A

**Zleceniodawca:**  
Hitachi Aukcja  
Hitachi Capital Polska Sp. z o.o.  
Franciszka Klimczaka 1, 02-797 Warszawa

**Rzeczoznawcy:**  
**Marcin Wilga**  
DEKRA Polska - Centrala  
**Dariusz Gomuliński**  
DEKRA Polska - Centrala

## Ocena stanu technicznego pojazdu

Eurotax-Kod EC	Marka, model, typ pojazdu				Rodzaj nadwozia
0114023	<b>KIA, Cee'd Kombi 15-18, Cee'd 1.4 CRDi S</b>				KOM
Rodzaj silnika	Pojemność [ccm]	Moc [KM/kW]	Skrzynia biegów	Stan licznika [km] (odczytany)	Ilość drzwi/miejsc
z zapłonem samoczynnym	1396	90/66	manualna	60 488	5/5
Nr rej. pojazdu	Nr nadwozia (VIN)		Data 1-rej./rok prod.	Następne bad. tech.	Lakier
WD3432J	U5YHM815AHL216343		14-04-2017/2017	07-04-2022	Biały/zwykły

**Data oględzin:** 25-05-2021

**Miejsce oględzin:**

Oplótek  
Oplótek 38  
01-940 Warszawa

### Wyposażenie standardowe wg Eurotax

ABS - system zapobiegający blokowaniu się kół podczas hamowania, Airbag 6 sztuk (czołowe poduszki kierowcy i pasażera, boczne poduszki - przód, kurtyny powietrzne), Alarm, BAS - asystent układu hamulcowego, Czujnik obecności pasażera, przód/tył, EBD - elektroniczny rozdział sił hamowania, ESC - układ stabilizacji toru jazdy, ESS - automatyczne włączanie świateł awaryjnych podczas gwałtownego hamowania, El. podnoszenie szyb, przód, Felgi stalowe 15 z ogumieniem 195/65, Fotel kierowcy z manualną regulacją wysokości, Gniazdo 12V w bagażniku, HAC - system wspomagający pokonywanie podjazdów, Immobilizer, Interfejs Bluetooth, Klimatyzacja manualna z funkcją chłodzenia schowka, Kolumna kierownicy regulowana manualnie w dwóch płaszczyznach, Komputer pokładowy, Koło zapasowe, dojazdowe, Lakier uni, Lusterka boczne regulowane elektrycznie, Pasy bezpieczeństwa z napinaczami, przód, Radio CD/MP3 sterowanie w kierownicy, USB, Aux, iPod, 6 głośników, Relingi dachowe, Schowek pod podłogą w bagażniku, Szyby barwione, TCS - System kontroli trakcji, Tapicerka materiałowa, Tylna kanapa składana, dzielona, Tylny spojler wraz ze światłem stop wykonanym w technologii LED, Uchwyty ISOFIX do instalacji fotelika dziecięcego, VSM - system zarządzania stabilnością auta, Wspomaganie kierownicy - elektryczne, Wykończenie wnętrza w kolorze srebrnym, Wyłącznik poduszki powietrznej pasażera, Zamek centralny z pilotem, Zderzaki w kolorze nadwozia, Światła do jazdy dziennej.

### Wyposażenie dealerskie

Czujnik odległości przy parkowaniu - tył.

**Ogumienie**

Oś	Koło	Producent, typ	Rozmiar	Profil zmierzony
przednia	prawe	FIRESTONE, W	195/65 R15 91T	5,0 mm
	lewe	FIRESTONE, W	195/65 R15 91T	5,0 mm
tylna	prawe	FIRESTONE, W	195/65 R15 91T	6,0 mm
	lewe	FIRESTONE, W	195/65 R15 91T	6,0 mm

**Kompletność dokumentów poj./wyposażenia/akcesoriów/inne**

[Dokumenty rej.] - POLISA UBEZP. (Nie.), Kluczyki (TAK - 2), Tablice rejestracyjne (TAK - 2), Dowód rejestracyjny (TAK), Karta pojazdu (NIE), [AKCESORIA POJ. (obowiązkowe)] - Apteczka pierw. pomocy (NIE), Gaśnica (TAK), Trójkąt ostrzegawczy (TAK), Instrukcja obsługi poj. (TAK), KSIĄŻKA PRZEGLĄDÓW (Tak.)

**Grubość powłoki lakierowej**

W zakresie do 150 µm

Poz.	Nazwa części	Przedział grubości powłoki lakierowej [µm]
1	Pokrywa komory silnika	do 150
2	Błotnik przedni lewy	do 150
3	Słupek przedni lewy	do 150
4	Słupek środkowy lewy	do 150
5	Próg lewy	do 150
6	Dach	do 150
7	Drzwi przednie lewe	do 150
8	Drzwi tylne lewe	do 150
9	Błotnik tylny lewy/ściana boczna lewa	do 150
10	Pokrywa bagażnika	do 150
11	Błotnik tylny prawy/ściana boczna prawa	do 150
12	Drzwi tylne prawe	do 150
13	Drzwi przednie prawe	do 150
14	Próg prawy	do 150
15	Słupek środkowy prawy	do 150
16	Słupek przedni prawy	do 150
17	Błotnik przedni prawy	do 150

**Opis stwierdzonych uszkodzeń****Uszkodzenia niekalkulowane**

Poz.	Nazwa części	Nr katalogowy	Opis uszkodzenia	Czas [rbg]
1	Przysłona zderzaka	86689A2200	zarysowanie	
2	Kołpaki kół		rysa/odprysk	

Oznaczenia:

NS - amortyzacja %, L - lakierowanie >> I - część nowa, II - wierzchnie, III - po naprawie do 50%, IV - po naprawie pow 50%, K1R - tworzywa szt części nowe, K1N - tworzywa szt części nowe, K1G - tworzywa szt części nowe, K2 - tworzywa szt wierzchnie, K3 - tworzywa szt po naprawie

**Uwagi końcowe**

DEKRA Polska nie bierze odpowiedzialności za wykorzystanie niniejszej oceny technicznej jako źródła informacji o pojeździe przy jego zakupie.



DOKUMENTACJA FOTOGRAFICZNA



**Fot. 9**  
Wskaźniki /przebieg/paliwo



**Fot. 10**  
Widok przez lewe przednie drzwi



**Fot. 11**  
Widok przez lewe tylne drzwi



**Fot. 12**  
Widok z tylnego siedzenia



**Fot. 13**  
Konsola środkowa

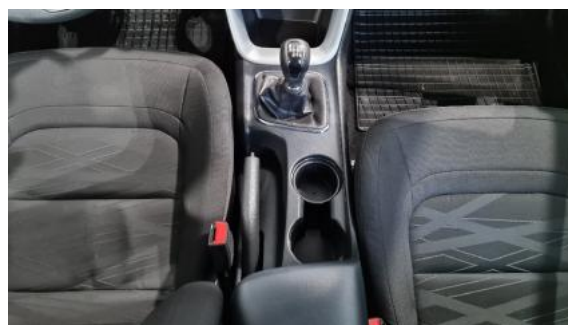

**Fot. 14**  
Tunel środkowy



**Fot. 15**  
Kierownica widok z lewej strony (widoczne przełączniki)



**Fot. 16**  
Komora silnika



**DOKUMENTACJA FOTOGRAFICZNA**



**Fot. 17**  
Bagażnik



**Fot. 18**  
Koło zapasowe/trójkąt/gaśnica



**Fot. 19**  
Spód pojazdu przód



**Fot. 20**  
Spód pojazdu tył



**Fot. 21**  
Dowód rejestracyjny 1. strona

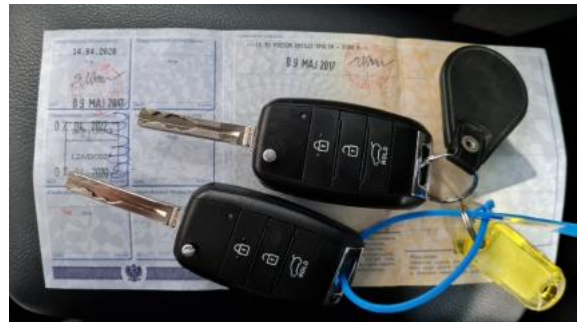

**Fot. 22**  
Dowód rejestracyjny 2. strona / klucze

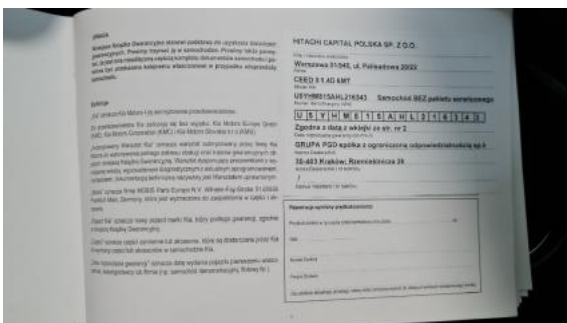

**Fot. 23**  
Książka serwisowa (dane pojazdu)



**Fot. 24**  
Książka serwisowa - ostatni przegląd

DOKUMENTACJA FOTOGRAFICZNA



**Fot. 25**  
Instrukcja obsługi



**Fot. 26**  
Kołpak przedni prawy (Rysa/Odprysk)



**Fot. 27**  
Zderzak tylny (Rysa/Odprysk)