

Nr zlecenia DEKRA: MLEASING(W)/POU/17196/19/03/18  
Nr zlecenia/szkody: 351419  
Data zlecenia: 18-03-2019

**DEKRA Polska - Centrala**  
02-697 Warszawa, ul. Rzymowskiego 28  
tel. (22) 577 36 12, faks (22) 577 36 36

**Zleceniodawca:**  
Marcin Ambryszewski  
mLeasing Sp. z o.o.  
ul. Ks. I. Skorupki 5  
00-963 Warszawa

**Rzeczoznawca:**  
**Maciej Pukas**  
DEKRA Polska - Centrala

**UWAGA:**

Ze względu na przeznaczenie dokumentu usunięto w nim wszelkie informacje dotyczące wartości pojazdu, cen wyposażenia, korekt, etc.

**Dane pojazdu**

Grupa obiektów (Eurotax)	samochody terenowe
Kod EC (Eurotax)	0117819
Producent	BMW
Model	X 5 [F15/F85] 13-
Typ/wersja	X5 xDrive25d
Rodzaj nadwozia	KOM
Liczba drzwi/liczba miejsc	5/5
Masa własna [kg]	2040
Dopuszczalna masa całkowita [kg]	2755
Rozstaw osi 1/2	2933
Rodzaj silnika	z zapłonem samoczynnym
Układ oczyszczana spalin	DPF
Pojemność silnika [ccm]	1995
Moc silnika [KM/kW]	231/170
Skrzynia biegów	A 8-biegowa
Nr rejestracyjny	WI197HP
VIN	WBALS010200S35602
Data 1. rejestracji	03-06-2016
Data nast. bad. techn.	02-06-2019
Rok produkcji	2016 (rok produkcji został zweryfikowany z zewnętrzną bazą danych)
Stan licznika [km]	73 965 (odczytany)
Kolor nadwozia/rodzaj powłoki	czarny/2-warstwowa metalizowana
Data oględzin	2019-03-26

Ogumienie

Oś	Koło	Producent, typ	Rozmiar	Profil zmierzony
przednia	prawe	Pirelli, SCORPION Winter RunFlat	225/50 R19 107V XL	3,5 mm
	lewe	Pirelli, SCORPION Winter RunFlat	225/50 R19 107V XL	3,5 mm
tylna	prawe	Pirelli, SCORPION Winter RunFlat	285/45 R19 111V XL	3,5 mm

lewe	Pirelli, SCORPION Winter RunFlat	285/45 R19 111V XL	3,5 mm
------	-------------------------------------	--------------------	--------

### Wyposażenie standardowe wg Eurotax

- |                                                                                                         |                                                                                                         |
|---------------------------------------------------------------------------------------------------------|---------------------------------------------------------------------------------------------------------|
| 1. ABS                                                                                                  | 26. Kluczyk ze zintegrowanym pilotem radiowym z pełnym opuszczaniem i podnoszenie szyb i otw. bagażnika |
| 2. Airbag 6 sztuk: poduszki powietrzne czołowe kierowcy i pasażera, przednie boczne, kurtyny powietrzne | 27. Kolumna kierownicy regulowana w pionie i w poziomie                                                 |
| 3. Aktywne zagłówki z przodu                                                                            | 28. Listwy ozdobne, oksydowane srebro, ciemny mat                                                       |
| 4. Asymetrycznie dzielone i składane oparcie tylnej kanapy (40:20:40)                                   | 29. Mocowanie do fotelików dziecięcych ISOFIX                                                           |
| 5. Asystent hamowania                                                                                   | 30. Oświetlenie powitalne                                                                               |
| 6. Atrapa chłodnicy z czarnym grillem                                                                   | 31. Podłokietnik przedni ze schowkiem                                                                   |
| 7. Automatyczna skrzynia biegów Steptronic, 8-biegowa                                                   | 32. Podłokietnik środkowy z tyłu z dwoma uchwytami na napoje                                            |
| 8. Automatyczne otwieranie/zamykanie kłapy bagażnika                                                    | 33. Podświetlenie przestrzeni na nogi z przodu                                                          |
| 9. Automatyczne oświetlenie konsoli centralnej z przodu, płynne włączanie i wyłączanie                  | 34. Przycisk Start / Stop                                                                               |
| 10. Condition Based Service, system monitorujący stan zużycia eksploatacyjnego                          | 35. Radio BMW Professional                                                                              |
| 11. Czujnik ciśnienia w ogumieniu                                                                       | 36. Reflektory LED                                                                                      |
| 12. Czujnik deszczu z automatyczną aktywacją świateł mijania                                            | 37. Servotronic                                                                                         |
| 13. Czujnik kolizji                                                                                     | 38. Spryskiwacze reflektorów                                                                            |
| 14. Dodatkowe gniazda 12V                                                                               | 39. System dynamicznej kontroli trakcji DTC                                                             |
| 15. Dynamiczne światła stop                                                                             | 40. Systemy asystujące kierowcę                                                                         |
| 16. Dywaniki welurowe                                                                                   | 41. Tempomat z funkcją hamowania                                                                        |
| 17. Elektryczne podnoszenie/opuszczanie szyb przednich i tylnych                                        | 42. Układ dynamicznej kontroli stabilności DSC o rozszerzonym zakresie funkcji                          |
| 18. Funkcja Follow-Me-Home                                                                              | 43. Układ kontroli zjazdu ze stoku                                                                      |
| 19. Funkcja deaktywacji poduszki powietrznej pasażera                                                   | 44. Ustawienia Personal Profile z pamięcią w kluczyku                                                   |
| 20. Gniazdo AUX-IN                                                                                      | 45. Wskaźnik uszkodzenia opony Runflat                                                                  |
| 21. Immobilizer                                                                                         | 46. Zestaw głośników o mocy 100W z 6 głośnikami                                                         |
| 22. Intelligent Emergency Calling (Połączenie Alarmowe)                                                 | 47. Zestaw głośnomówiący Bluetooth ze złączem USB                                                       |
| 23. Kierownica sportowa, skórzana                                                                       | 48. Śruby zabezpieczające koła przed kradzieżą                                                          |
| 24. Kierownica wielofunkcyjna                                                                           | 49. Światła przeciwmgielne                                                                              |
| 25. Klimatyzacja automatyczna dwustrefowa                                                               |                                                                                                         |

### Wyposażenie dealerskie

- |                                                                   |   |
|-------------------------------------------------------------------|---|
| 1. Automatyczna sportowa skrzynia biegów Steptronic, 8-biegowa    | - |
| 2. Czujniki parkowania (PDC) - przód i tył                        | - |
| 3. Elektryczna regul. foteli przednich z pamięcią fotela kierowcy | - |
| 4. Felgi aluminiowe 19 Double Spoke 467 M z ogumieniem mieszanym  | - |
| 5. Lakier metalizowany                                            | - |
| 6. Lusterka zewnętrzne i wewnętrzne przyciemniane automatycznie   | - |
| 7. Obramowania Shadow Line Individual, wysoki połysk              | - |
| 8. Ogrzewanie przednich foteli                                    | - |
| 9. Pakiet BMW ConnectedDrive Advanced                             | - |
| 10. Podsufitka Individual w kolorze antracytowym                  | - |
| 11. Przyciemniane szyby: tylna i boczne tylne                     | - |
| 12. Relingi dachowe Shadow Line Individual, wysoki połysk         | - |
| 13. Tapicerka łączona: skóra i Alcantara                          | - |

### Wyposażenie dodatkowe

- |                                          |   |
|------------------------------------------|---|
| 1. Lusterka boczne składane elektrycznie | - |
|------------------------------------------|---|

**Wartość bazowa pojazdu**Wartość bazowa pojazdu wg Eurotax (netto/zakup)<sup>1</sup> ..... -**Korekty**Pierwsza rejestracjaPrzebiegWyposażenieOgumienieInne

Uszkodzenia i braki ..... -

Powyższą wartość określono w oparciu o notowania cen samochodów używanych na rynku polskim Eurotax (baza danych nr 03-2019 POL) z uwzględnieniem parametrów technicznych i rynkowych mających wpływ na wartość pojazdu.

Dla pojazdów zarejestrowanych w Polsce powyższa wartość została określona na dzień sporządzenia wyceny.

Jeżeli pojazd nie jest zarejestrowany w kraju - podana wartość jest wartością hipotetyczną przy założeniu uiszczenia wszelkich opłat i podatków należnych przy wprowadzeniu pojazdu na polski obszar celny.

Wydruk podstawowy bez informacji o wartości pojazdu - ze względu na przeznaczenie dokumentu usunięto w nim wszelkie informacje dotyczące wartości pojazdu, cen wyposażenia, korekt, etc.

Data: 29-03-2019

Rzecznawca DEKRA:  
Maciej Pukas**Dokument wystawiony elektronicznie ważny bez podpisu.**

Pomiar grubości powłoki lakierowej poj.

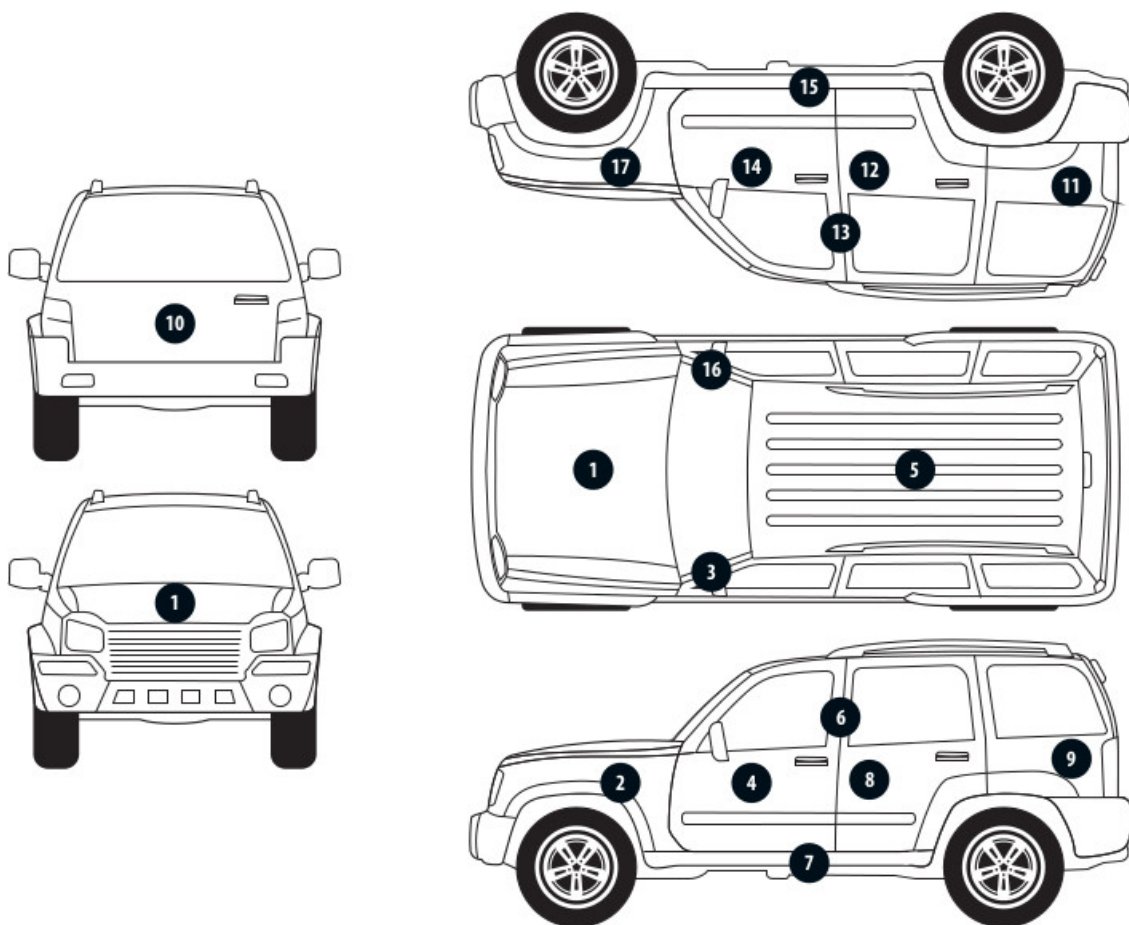

Nr punktu kontroli	Kontrolowany element	Zmierzony przedział grubości powłoki lakierowej [ $\mu\text{m}$ ]
1	Pokrywa przednia	150 - 220
3	Słupek przedni lewy	150 - 220
4	Drzwi przednie lewe	150 - 220
5	Dach	150 - 220
6	Słupek środkowy lewy	90 - 150
7	Próg lewy	90 - 150
8	Drzwi tylne lewe	150 - 220
9	Ściana boczna lewa	150 - 220
10	Pokrywa/klapa tylna	150 - 220
11	Ściana boczna prawa	150 - 220
12	Drzwi tylne prawe	150 - 220
13	Słupek środkowy prawy	90 - 150
14	Drzwi przednie prawe	150 - 220
15	Próg prawy	90 - 150
16	Słupek przedni prawy	150 - 220

Opis stanu technicznego**NADWOZIE/Elementy karoserii**

Nazwa elementu	Opis elementu	Rodzaj uszkodzenia	Umiejscowienie / Rozmiar	Uwagi
Błotnik	tyln. l.	wgniecenie/nia		ubytek powłoki lakierowej
Błotnik	tyln. p.	wgniecenie/nia		ubytek powłoki lakierowej
Słupki	środ. p.	wgniecenie/nia		

**Stan techniczny nadwozia (szkielet).**

Stan techniczny nadwozia (szkielet) opisano w załączonej tabeli.

**Przeprowadzona naprawa blacharsko-lakiernicza**

Nie stwierdzono

**NADWOZIE/Osprzęt**

Nazwa elementu	Opis elementu	Rodzaj uszkodzenia	Umiejscowienie / Rozmiar	Uwagi
Zderzak	przed.	odkształcenie		
Szyba	czołow.	pęknięcie		

**Stan techniczny nadwozia (osprzęt).**

Stan techniczny nadwozia (osprzęt) opisano w załączonej tabeli.

**NADWOZIE/Wnętrze****Stan techniczny nadwozia (wnętrze).**

Nie wnosi się uwag.

**PODWOZIE/Silnik/układ przeniesienia napędu****Stan techniczny silnika z układem przeniesienia napędu.**

Nie wnosi się uwag.

**PODWOZIE/Zawieszenie/koła****Stan techniczny podwozia (zawieszenie).**

Nie wnosi się uwag.

**PODWOZIE/Układ kierowniczy****Stan techniczny układu kierowniczego**

Nie wnosi się uwag.

**PODWOZIE/Układ hamulcowy****Stan układu hamulcowego.**

Nie wnosi się uwag.

**PODWOZIE/Układ wydechowy/katalizator**

**Stan techniczny układu wydechowego.**

Nie wnosi się uwag.

---

Uwagi ogólne - dot. wyceny

**Dokumenty pojazdu**

Podczas oględzin przedstawiono dowód rej. poj. oraz wykonano jego fot. cyfrowe, które załączono do ekspertyzy.

---

**Informacja dotycząca pochodzenia pojazdu**

Brak wiarygodnych danych.

---

**Dodatkowe uwagi dotyczące sam. osobowego:**

Nie dotyczy.

---

**Jazda próbna**

Przeprowadzono próbę ruchową pojazdu.

Jazda próbna w pełnym zakresie niemożliwa. Poniżej podano komentarz:

Warunki parkingowe

---

**Badanie poprawności i/lub budowy numerów identyfikacyjnych/seryjnych obiektu:**

Nie badano.

---

**Weryfikacja prawdziwości danych obiektu, w tym roku produkcji i innych.**

Nie przeprowadzono - przyjęto wg okazanych dokumentów i wskazanych źródeł.

---

**Zabezpieczenia przeciwkradzieżowe**

Brak możliwości sprawdzenia poprawności działania

---

- Nie weryfikowano odczytanego stanu drogomierza z zapisami w urządzeniach elektronicznych pojazdu.
  - Niniejsza ekspertyza służy wyłącznie do oszacowania wartości rynkowej przedmiotu wyceny i nie może być wykorzystywana do żadnego innego celu, niż wymieniony powyżej. Wycena nie może stanowić podstawy do oceny cech i stanu wycenianego obiektu przy jego zakupie.
  - Rzeczoznawca nie bierze na siebie odpowiedzialności za wady ukryte (prawne i fizyczne) oraz ewentualne skutki wynikające z dalszego użytkowania przedmiotu wyceny, a także za skutki wykorzystania samej wyceny.
  - Powyższa wycena nie jest szczegółową ekspertyzą stanu technicznego przedmiotu wyceny i za taką nie może być uznawana, w szczególności nie może być traktowana jako gwarancja sprzedaży przedmiotu wyceny za oszacowaną wartość.
  - Niniejsza wycena nie może być publikowana w całości w jakimkolwiek dokumencie bez zgody wykonawców i bez uzgodnienia z nimi formy i treści takiej publikacji.
  - Wycenę przeprowadzono w oparciu o dostarczoną dokumentację oraz badanie organoleptyczne wycenianego obiektu. Nie prowadzono badań diagnostycznych oraz weryfikacji warsztatowej przedmiotu wyceny.
  - Niniejsza wycena została sporządzona na podstawie oględzin wycenianego przedmiotu w warunkach występujących w miejscu jego udostępnienia.
-

Uwagi Rzecznawcy - dot. wyceny

Do oględzin okazano 1 kluczyk. Nadwozie zabrudzone.



DOKUMENTACJA FOTOGRAFICZNA



Fot. 1.



Fot. 2.

DOKUMENTACJA FOTOGRAFICZNA



Fot. 3.



Fot. 4.

DOKUMENTACJA FOTOGRAFICZNA



Fot. 5.



Fot. 6.

DOKUMENTACJA FOTOGRAFICZNA



Fot. 7.



Fot. 8.

DOKUMENTACJA FOTOGRAFICZNA



Fot. 9.



Fot. 10.

DOKUMENTACJA FOTOGRAFICZNA



Fot. 11.



Fot. 12.

DOKUMENTACJA FOTOGRAFICZNA



Fot. 13.



Fot. 14.

DOKUMENTACJA FOTOGRAFICZNA



Fot. 15.

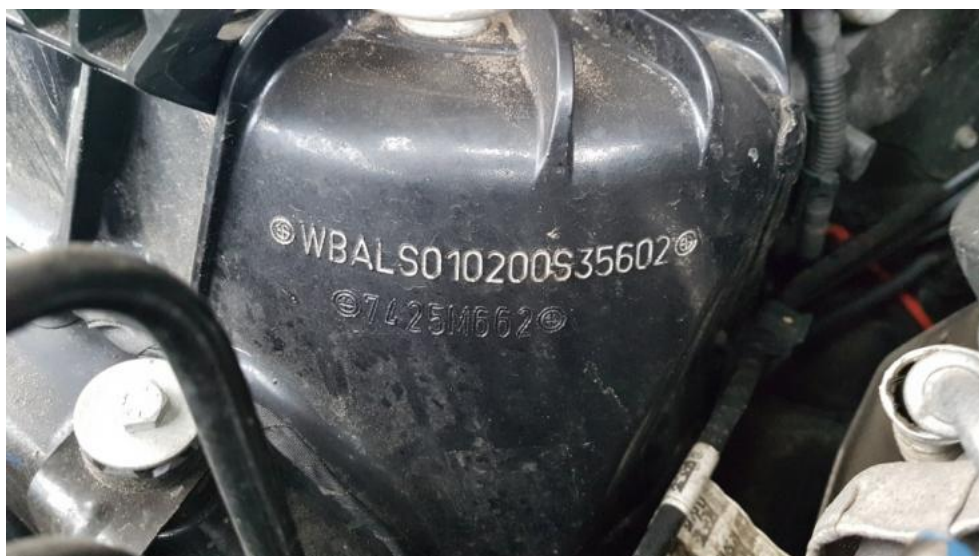

Fot. 16.



DOKUMENTACJA FOTOGRAFICZNA



Fot. 17.



Fot. 18.

DOKUMENTACJA FOTOGRAFICZNA



Fot. 19.



Fot. 20.

DOKUMENTACJA FOTOGRAFICZNA



Fot. 21.



Fot. 22.

DOKUMENTACJA FOTOGRAFICZNA



Fot. 23.



Fot. 24.

DOKUMENTACJA FOTOGRAFICZNA

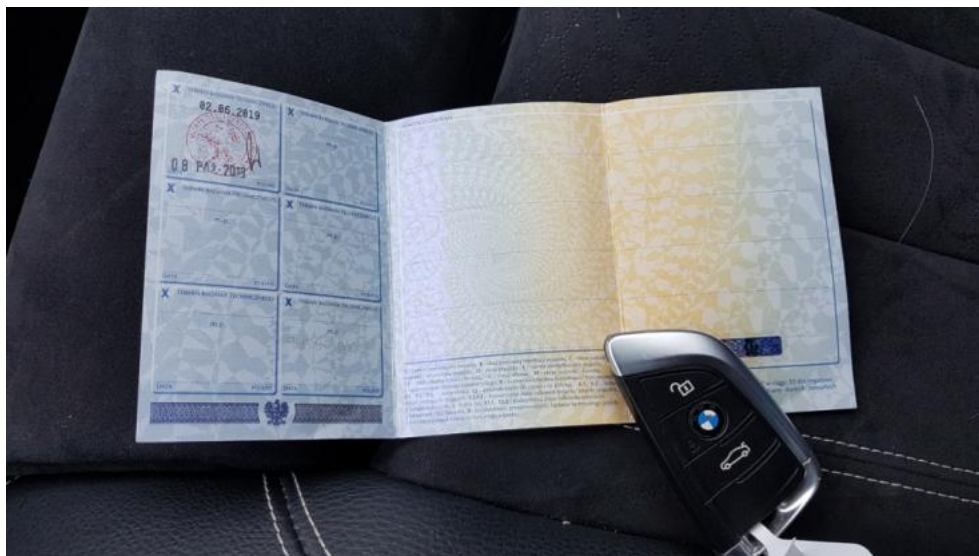

Fot. 25.



Fot. 26.

Zderzak P - wgniecenie/odkształcenie

DOKUMENTACJA FOTOGRAFICZNA



**Fot. 27.**  
Zderzak P - wgniecenie/odkształcenie



**Fot. 28.**  
Zderzak P - wgniecenie/odkształcenie

DOKUMENTACJA FOTOGRAFICZNA



**Fot. 29.**  
Błotnik TL - wgniecenie/ubytek lakieru



**Fot. 30.**  
Błotnik TL - wgniecenie/ubytek lakieru

DOKUMENTACJA FOTOGRAFICZNA



**Fot. 31.**  
Błotnik TP - wgniecenie/ubytek lakieru



**Fot. 32.**  
Błotnik TP - wgniecenie/ubytek lakieru



DOKUMENTACJA FOTOGRAFICZNA



**Fot. 33.**  
Słupek śr.P - wgniecenie



**Fot. 34.**  
Słupek śr.P - wgniecenie

DOKUMENTACJA FOTOGRAFICZNA

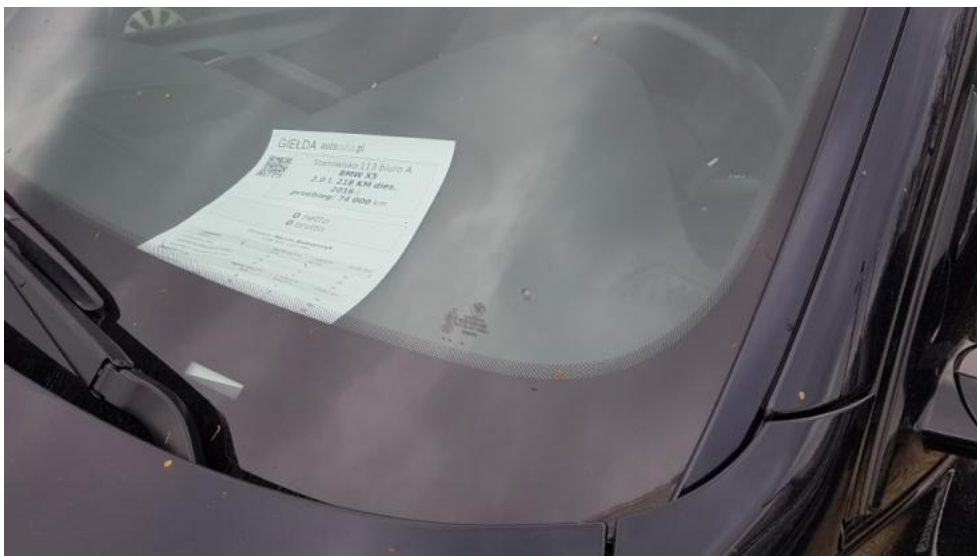

**Fot. 35.**  
Szyba czołowa - odprysk z pęknięciem

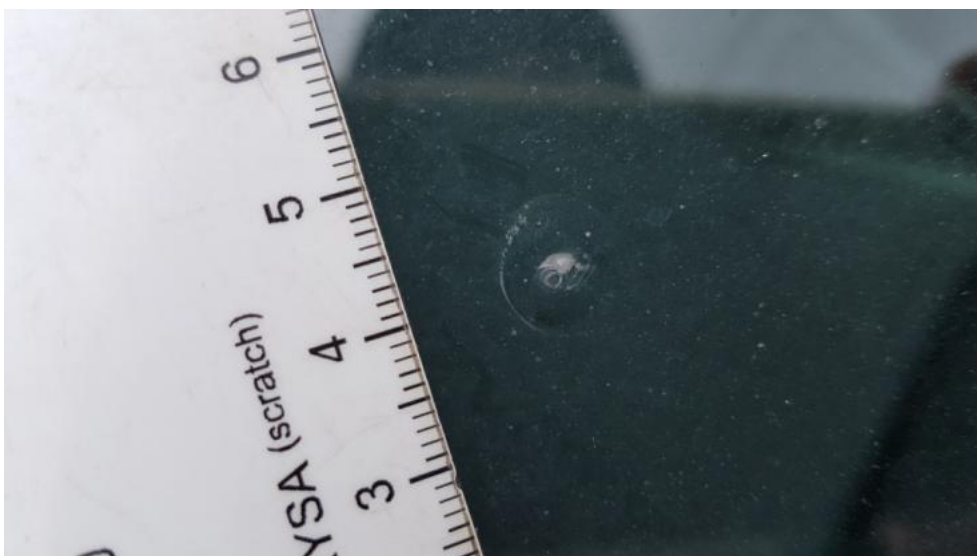

**Fot. 36.**  
Szyba czołowa - odprysk z pęknięciem